תלמוד ישראלי
לימוד יומי

יום חמישי ו' אייר 30/4

השבת אבדה

1

לימוד משפחתי חוויתי

שליח להחזרת הלוואה
עזרה לזולת
ברכת הגומל

להורדת הדף לחצו כאן

2

סוגיות תלמודיות בכיכובם של אסי וטוביה

1. מה קרה לשקית הבמבה של פולקע?
2. מי הציל אותה?
3. מה טוען פולקע שתרנגולים לעולם לא עושים?

3

בזווית אישית עם אבי רט

תלמוד ישראלי
הדף היומי לילדים
תלמוד ישראלי
בורים דורות
מפגישים עולמות

4

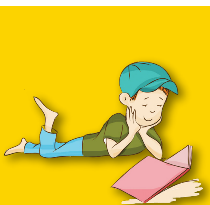

חידות והפעלות

חידה!

הצוללת דקר נקראה על שם דג הדקר. בסיפור הבא מסתתרים 6 שמות של יצורי ים נוספים בין המילים. מצאו אותם!

היום זה יום מיוחד, אמר האיכר. יש לנו היום בכפר אירוע גדול. פינינו לכבודו את כל הכיכר מול הבית של משפחת לוי. תנו לנו עוד קצת זמן להתארגן, ובינתיים תלמדו. זה חשוב ללמוד גם ביום כזה. הבנת, יותם? נו, נמאס לי כבר ללמוד, רטן יותם. כל פעם מתחילים בכיתה איזה דיון, ונגמרה לי הסבלנות. לא נורא, אמר אביו. עוד מעט מגיע החופש הגדול ותוכל ללכת לים.

1. ☐☐☐☐
2. ☐☐☐☐☐☐
3. ☐☐☐☐☐
4. ☐☐☐☐☐
5. ☐☐☐☐☐
6. ☐☐☐☐☐☐

(תשובות: כריש, דולפין, לויתן, מדוזה, תמנון, דיונון)

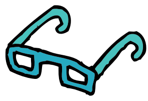

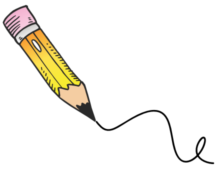

חידה!

מתחו קו בין המילים הבאות לבין משמעותן:

אדריאנוס
אנדרוגינוס
קוסינוס
אספסיאנוס
אולימפוס
אוקיינוס

מצביא רומאי בזמן המרד הגדול
מושג בגאומטריה
אדם שהוא גם זכר וגם נקבה
הר גבוה ביוון
ים גדול
קיסר רומאי בזמן מרד בר כוכבא

חידה!

בכל אחד מהמשפטים הבאים חסרות שתי מילים זהות או דומות, אבל בעלות משמעות שונה. השלימו אותן!

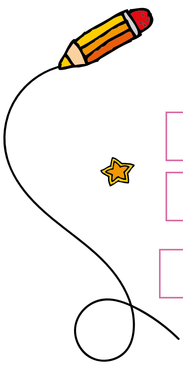

1. בשבוע יש שבעה ☐☐☐☐
ובעולם יש שבעה ☐☐☐☐

2. בים לפעמים פורצות ☐☐☐☐☐
ועל הראש יש הרבה ☐☐☐☐☐

3. אדם שפוצע את חברו הוא ☐☐☐☐
ומנהיג הספינה הוא רב ☐☐☐☐

4. מי שלא יודע לשחות עלול ☐☐☐☐☐
ומי שעשו לו עוול יכול ☐☐☐☐☐

(תשובות: ימים\ימים, סערות\שערות, חובל\חובל, לטבוע\לתבוע)

בהצלחה!

תלמוד ישראלי | 03-9250225 | Talmudisraeli@Medison.co.il